

CONTRIBUTI FISSI INPS

Con il rilascio DR 1.5 è stata attivata la creazione automatica delle rate di versamento dei contributi fissi INPS per Artigiani e Commercianti.

L'elaborazione avviene sulla base della compilazione dei dati presenti nel quadro RR del modello UNICO 2015; dalla Gestione Deleghe sarà possibile far creare automaticamente le 4 rate previste per il versamento tramite F24.

Esempio:

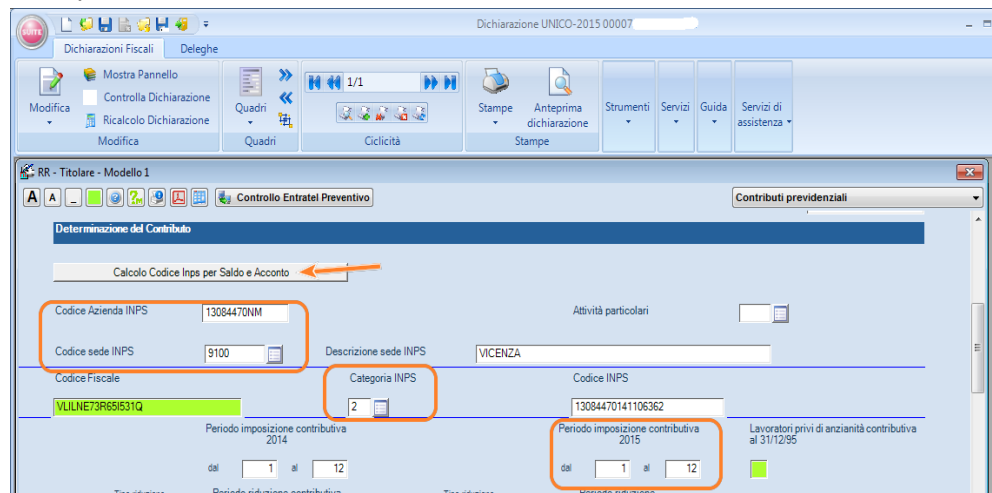

(in arancio sono evidenziati dati minimi indispensabili) oltre agli importi (eventuali) relativi alle quote associative.

Calcolo del contributo IVS a titolo di acconto per il 2015	
Codice INPS	13084470151106411
Barrare soggetti che determinano il reddito forfetario dal 1.1.2015 con opzione per il pagamento dei contributi sul reddito realizzato	<input type="checkbox"/>
Mesi lavorati totali nel 2015	di cui con riduzione 0 12
Barrare per calcolare l'acconto in automatico	<input type="checkbox"/>
Totale reddito a impresa	0
Reddito imponibile ai fini dell'acconto IVS 2015	15.548
Contributo dovuto anno 2015	3.521,62
Contributo fisso sul minimo 2015	3.521,62
Quote associative e oneri accessori 2015	0,00
I rata da versare per il 2015	0,00

Ricordiamo infatti che il codeline INPS riportato nel mod. F24 varia anche secondo l'importo del versamento fisso. (il codeline viene calcolato in automatico dalla procedura)

INPS							
Codice sede	Causale contributo	Matricola INPS/codice INPS/ filiale azienda	Periodo di riferimento		Importi a debito versati		
			da mm/aaaa	a mm/aaaa			
9100	AF	13084470151101757	01	2015	12	2015	882,27

Codeline INPS

Proseguire quindi da Gestione deleghe:
Dal menu' strumenti → crea debiti crediti

Per far generare le 4 rate a debito e' necessario indicare il mese di scadenza MAGGIO 2015 e selezionare "contributi fissi INPS 2015"
Ricordiamo che non indicando alcun codice nell'intervallo "da" "a" verranno elaborati tutti i contribuenti presenti in archivio deleghe.

Per generare contemporaneamente anche le deleghe occorre indicare "Genera deleghe di versamento" e per elaborare solo l'INPS ricordiamo di effettuare l'opportuna selezione.

Diversamente i debiti potranno essere elaborati esempio assieme alla liquidazione iva di maggio, in modo da ottenere un solo modello F24.